

CARRÉ  
DES DOCKS | DOCKS  
OCÉANE  
LE HAVRE NORMANDIE



# H O P I ■ H A R M

## DOSSIER EXPOSANTS

*Congrès HOPIPHARM*  
*Du 29 au 31 mai 2024*



# ACCES

CARRÉ  
DES DOCKS | DOCKS  
OCÉANE  
LE HAVRE NORMANDIE



## • TRAIN

La gare du Havre est située à 5 minutes à pied

**Depuis Paris Gare St Lazare** : Ligne Normandie

**Les destinations avec connections directes avec Le Havre sont :**

Rouen – Paris – Lyon – Avignon – Marseille

## • TRANSPORTS EN COMMUN

**Ligne 3** arrêt « Carré des Docks » ou « Docks Vauban » ou

**Ligne 8** arrêt « Docks Vauban » ou « Bains des Docks ».

**Tramway** : terminus « Gares ». Les Docks sont à 5 minutes à pied.

Consulter l'itinéraire et les horaires : [www.transports-lia.fr](http://www.transports-lia.fr)

## • VOITURES

**A13** > Paris : 2 heures ; Rouen : 1 heure ; Caen : 1 heure ; Rennes : 3 heures

**A29** > Lille : 3 heures ; Amiens : 2 heures

## • STATIONNEMENT

Le Carré des Docks – Le Havre Normandie et les Docks Océane sont à l'entrée de la ville du Havre (direction centre-ville).

Vous pouvez stationner sur les nombreux parkings (payants) autour du Carré des Docks et des Docks Vauban



**Carré des Docks – Rue Aviateur Guérin – 76600 LE HAVRE**



<b>BORDEREAU ENVOI DE COLIS</b>							
							
<b>DESTINATAIRE</b>							
<b>SNC DOCKS CAFE - CARRE DES DOCKS LE HAVRE NORMANDIE</b>							
<b>54-90 Rue Aviateur Guérin</b>  <b>76600 LE HAVRE</b>  <b>Tèl 07.76.04.89.94</b>  <b>GPS : 49.488021, 0.132088</b>							
<div style="text-align: center;">  <span style="color: red; font-weight: bold; font-size: 1.2em;"> <u>LIVRAISON : Se présenter à l'interphone porte</u> </span>  <span style="color: red; font-weight: bold; font-size: 1.2em;"> <u>29,5 (rue Aviateur Guérin)</u> </span>  <span style="color: red; font-weight: bold; font-size: 0.9em;"> <u>Horaires de livraison : Les 27 et 28 mai 2024 de 9h à 12h et de 14h et 17h</u> </span> </div>							
<table style="width: 100%; border: none;"> <tr> <td style="width: 50%;"><b>Nom de l'évènement :</b></td> <td style="width: 50%; text-align: center;"><b>HOIPHARM</b></td> </tr> <tr> <td><b>Destinataire - nom exposant :</b></td> <td></td> </tr> <tr> <td><b>- n° stand :</b></td> <td></td> </tr> </table>		<b>Nom de l'évènement :</b>	<b>HOIPHARM</b>	<b>Destinataire - nom exposant :</b>		<b>- n° stand :</b>	
<b>Nom de l'évènement :</b>	<b>HOIPHARM</b>						
<b>Destinataire - nom exposant :</b>							
<b>- n° stand :</b>							

EXPEDITEUR	
entreprise	
adresse	
contact	
tél.	



# ESPACE EXPOSITION

## • ACCÈS STANDISTES POUR STANDS NUS

- Accès par la porte 29,5 - rue Aviateur Guérin
- **Avec identification des véhicules** : merci de laisser une fiche sur votre tableau de bord avec les informations suivantes : *Evénement / Nom Exposant / Numéro de portable / Numéro du stand*
- Pas de quai de déchargement : prévoir un hayon ou un chariot élévateur

## • ACCÈS EXPOSANTS

- Déchargement par la porte 4 – quai de la Réunion
- Stationnement sur les parkings payants des Bains des Docks ou du centre commercial

### ACCÈS STANDISTES

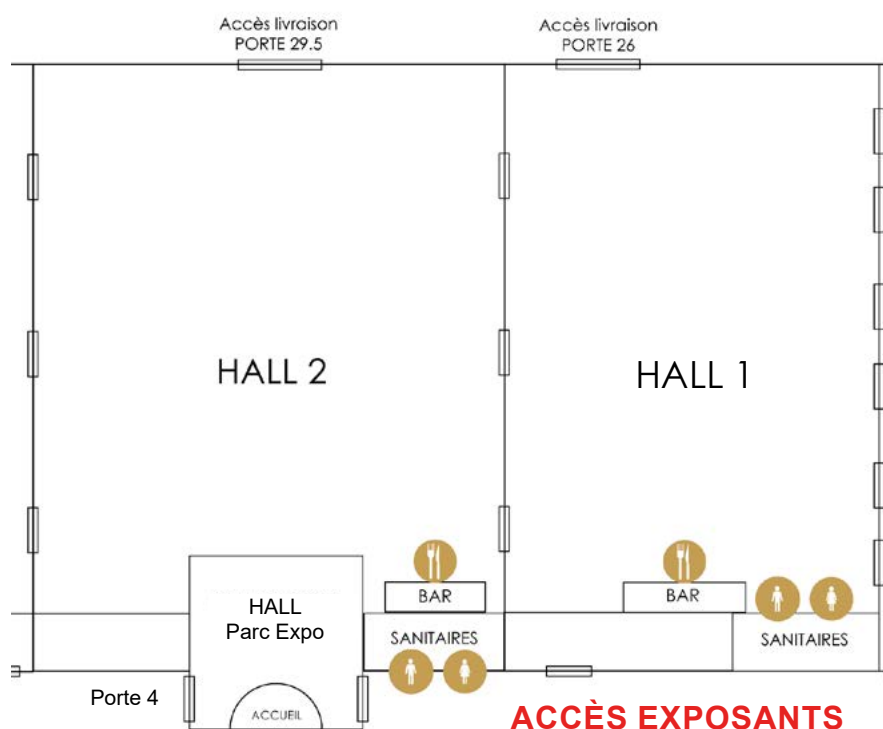

#### • STOCKAGE DU VIDE

Les emballages vides devront être évacués sans délai et entreposés par les exposants. Tout entreposage de matières inflammables et dangereuses dans les surfaces d'exposition, dans les réserves des stands, dans les dégagements ainsi qu'aux abords immédiats des halls est rigoureusement interdit.

#### • TRI DES DECHETS - STOCKAGE DES EMBALLAGES - DEMONTAGE

Pour des raisons impératives de sécurité, il n'existe pas dans le Centre des Congrès « Le Carré des Docks Le Havre Normandie » de local réservé au stockage des emballages. Les exposants devront obligatoirement faire procéder à leur enlèvement avant l'ouverture de la manifestation.

Nous vous remercions de respecter les consignes de tri des déchets qui vous seront données sur place par la direction du Centre de Congrès.

L'exposant s'engage à laisser les lieux propres et dégagés de tout déchet (alimentaire, cartons, documentations, etc.).

#### • NETTOYAGE

Le nettoyage des allées de l'exposition et des communs est pris en charge par le Carré des Docks.

Pendant le temps de l'exposition, les déchets devront être évacués. Des conteneurs poubelles « tri sélectif » seront à votre disposition pendant l'installation.

#### • GARDIENNAGE

Le Carré des Docks n'est pas responsable de la perte, du vol ou de la dégradation des objets exposés.

Aucune surveillance de l'exposition n'est prévue dans la journée. Il appartient à chaque exposant de veiller sur son stand, à ne laisser aucun objet de valeur en dehors des heures d'ouverture de l'exposition et d'être particulièrement vigilant durant les périodes de montage et de démontages des stands.

#### • ASSURANCES

Le Carré des Docks décline toute responsabilité concernant les risques encourus par les exposants du fait de leur personnel et leurs matériels (vol, incendie, dégâts des eaux) ainsi que vis à vis des locaux mis à leur disposition par le Carré des Docks. Les exposants devront également contracter une police d'assurance les couvrant pour les risques mentionnés ci-dessus et pour la responsabilité civile qu'ils peuvent encourir pour la durée de l'exposition, stockage, installation, démontage et réexpédition compris. Le Carré des Docks peut exiger la présentation du certificat d'assurance.



# PLAN EXPOSITION

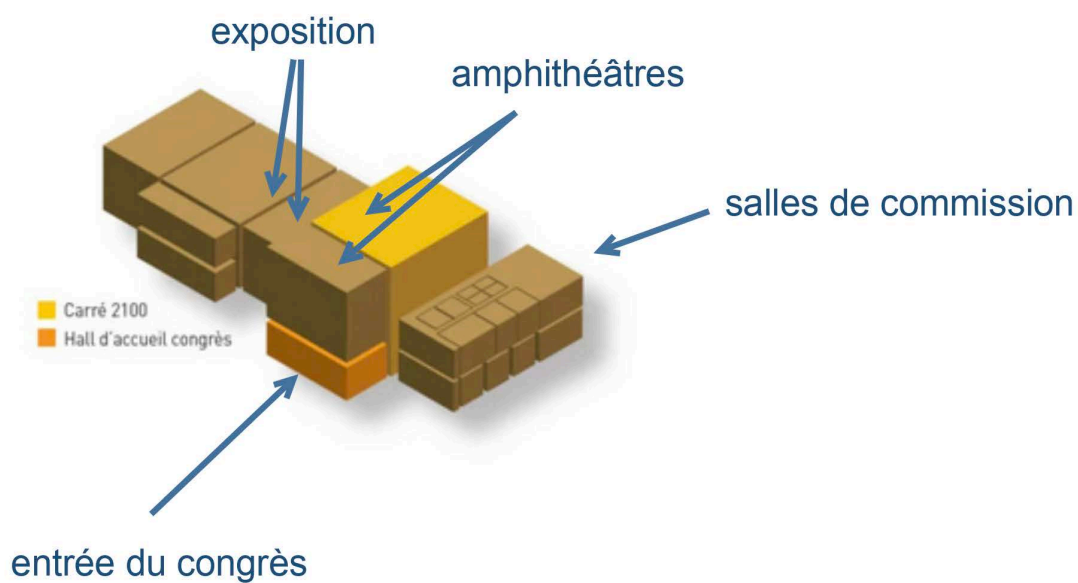

Au delà de cette date, nous ne pourrons pas garantir la mise en place du stand

# HALL D'EXPOSITION 1

- ❑ Superficie : 1540m<sup>2</sup>
- ❑ Surcharge admise au sol : 1.5 T à l'essieu
- ❑ Zones de déchargement : 13 T à l'essieu
- ❑ Passage entre hall par 6 portes (Haut 3m x Larg 3m)
- ❑ Hauteur du hall minimum : 5,80m
- ❑ Chauffage par air pulsé
- ❑ Distribution de puissance électrique
- ❑ Wifi public
- ❑ Pas de quai de déchargement : prévoir un hayon ou un chariot élévateur





# HALL D'EXPOSITION 2

- ❑ Superficie : 3780m<sup>2</sup> dont 780m<sup>2</sup> de volume libre
- ❑ Surcharge admise au sol : 1.5 T à l'essieu
- ❑ Zones de déchargement : 13 T à l'essieu
- ❑ Passage entre hall par 6 portes (Haut 3m x Larg 3m)
- ❑ Hauteur du hall minimum : 5,80m
- ❑ Chauffage par air pulsé
- ❑ Distribution de puissance électrique
- ❑ Pas de quai de déchargement : prévoir un hayon ou un chariot élévateur



• • • •

# DATES À RETENIR

Date limite d'envoi du plan de votre stand (nu ou équipé) à notre service exposant : info@expooouest.com	26 avril 2024
Date limite pour les commandes auprès de notre service exposant : info@expooouest.com	26 avril 2024
Réception des colis de 9h-12h et 14h-17h	27 et 28 mai 2024
Montage des stands par les standistes	28 mai 2024 de 8h à 20h et sur dérogation 27 mai 2024 de 14h à 20h - stand > à 18m²
Installation des exposants	28 mai 2024 de 14h à 20h
Congrès Hopipharm Le Havre 2024	29 au 31 mai 2024
Démontage des stands	31 mai 2024 de 14h30 à 20h
Enlèvement des colis	31 mai 2024 de 14h30 à 17h

## DESCRIPTIF STAND

### STAND NU

Emplacement délimité au sol  
Aucun aménagement, ni matériel  
Le coffret électrique est à commander obligatoirement (Cf BDC)

### STAND ÉQUIPÉ

Moquette aiguilletée - M3 / coloris : vert N° 184  
Cloisonnement modulaire HT 2.40m  
Structure alu grise et remplissage blanc  
1 enseigne 50x30 cm / Lettrage noir (16 caractères)  
1 barre LED pour les stands de 6 à 15m<sup>2</sup>  
2 barres LED pour les stands à partir de 18m<sup>2</sup>  
1 branchement électrique (4 kw pour 1 stand)  
Nettoyage de fin de montage le mercredi matin  
Nettoyage quotidien du jeudi et vendredi matin  
Possibilité de commander une réserve (1 ou 2m<sup>2</sup>)



Image non contractuelle

Dimensions des cloisons : 952x2277 mm  
Partie visible : 940x2265 mm

Il est interdit d'agrafer, clouer, détériorer les cloisons.

Il est possible d'accrocher des éléments de décoration d'un poids maximum de 5kgs à partir du profilé en partie haute (traverse). Aucun crochet ne sera fourni (sauf sur commande).

Il est possible de coller des visuels au moyen d'adhésifs repositionnables (ne laissant aucune trace ou n'arrachant pas le revêtement mélaminé de la cloison). L'utilisation de pâte à fixe est recommandée.





**Le service exposants du congrès propose un aménagement d'installation clé en main, personnalisé.**  
**Pour plus d'information, n'hésitez pas à nous consulter et/ou à suivre les indications en pages suivantes.**

**Les bons de commandes sont à retourner signés à :**  
info@expoouest.com // **AVANT LE 26/04/2024**

Au-delà de cette date, le service exposants du congrès ne pourra garantir la disponibilité de certaines prestations complémentaires tel que du mobilier, l'impression de signalétique, etc...

## SIGNALÉTIQUE

Grâce à notre studio d'impression, nous pouvons réaliser le décor de votre stand sur différents supports.

Merci de remplir le bon de commande correspondant.

Impression sur panneau PVC – Impression R° quadri dim d'une cloison 952x2277 mm

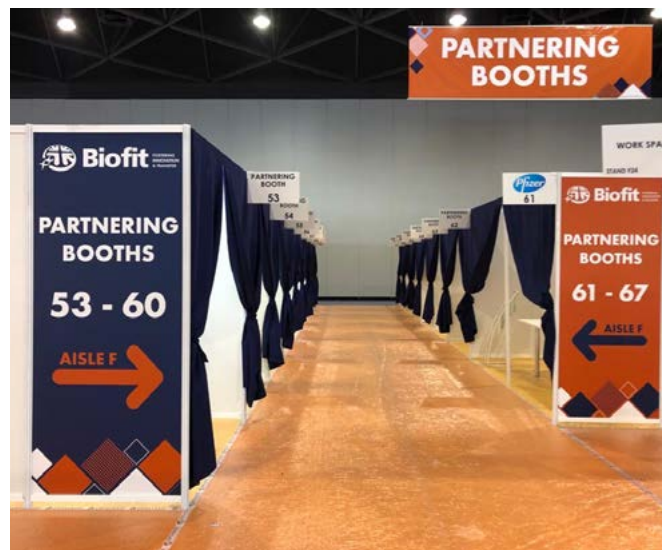

Impression de bandeaux (autres formats possibles selon la structure du stand)

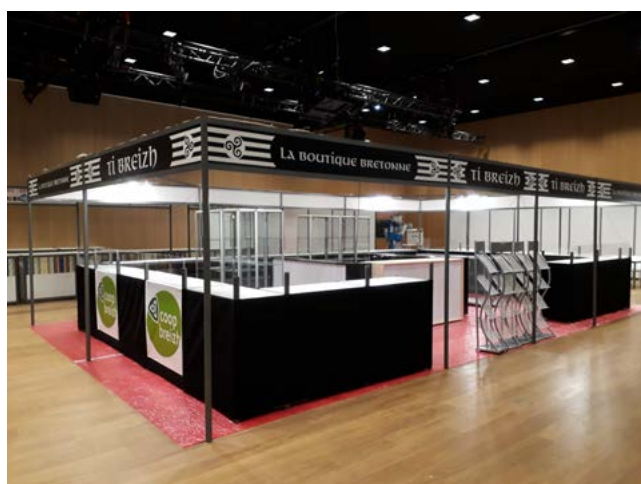



## SIGNALÉTIQUE

Impression sur bâche – système de barre aluminium clipsable



Impression sur textile (selon type de stand)



## MOBILIER

Voici une sélection de mobilier à titre d'exemple mais vous pouvez vous rendre sur notre site internet <https://www.expoouest.eu/catalogue/> pour une sélection personnalisée. Mobiliers, décors, éléments de réception, plantes... notre stock est à votre disposition pour vous créer un espace unique et parfaitement adapté à vos attentes.

Merci de remplir le bon de commande correspondant.

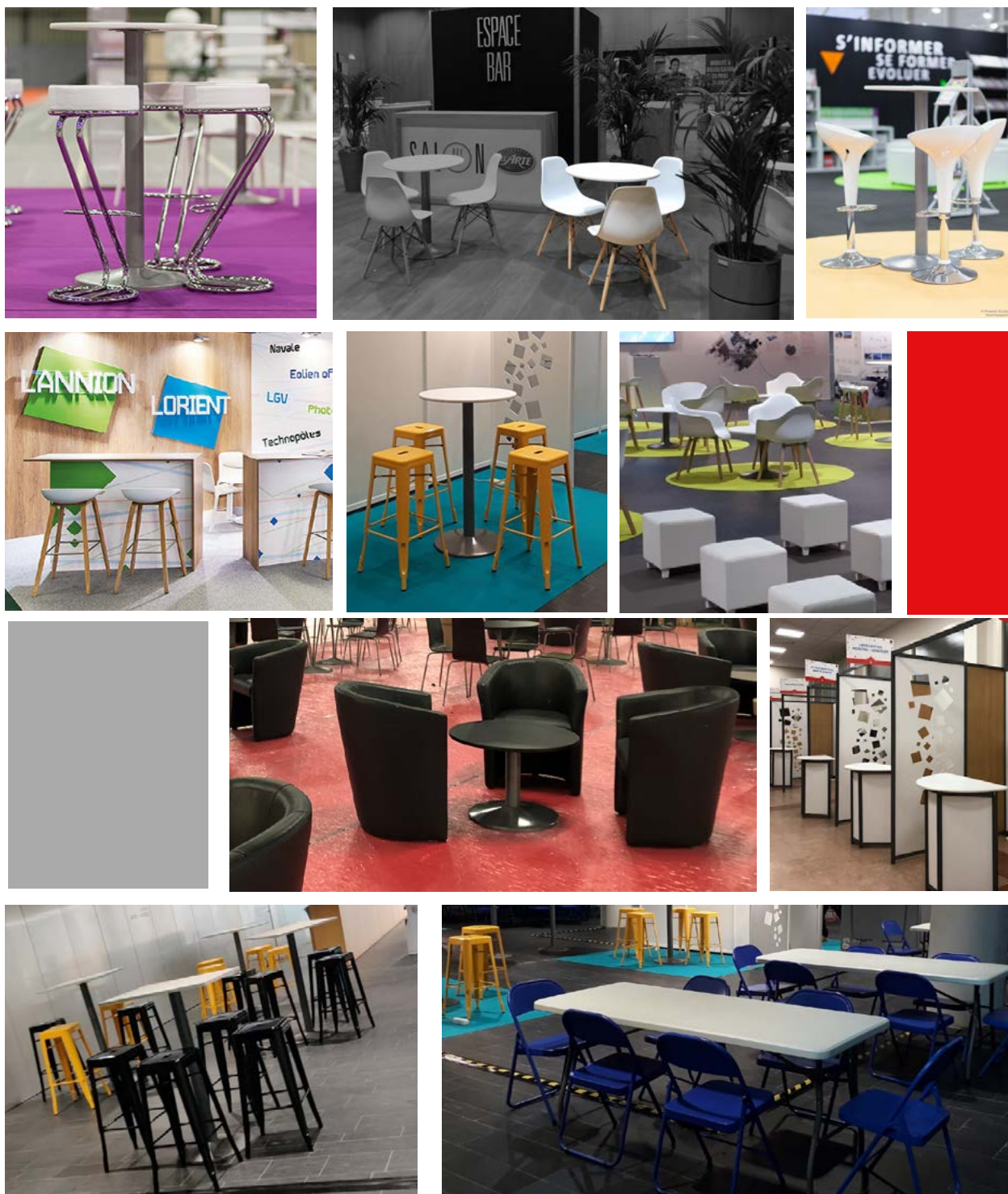

CONGRÈS HOPIPHARM // DU 29 AU 31 MAI 2024 // LE HAVRE



**RAPPEL :**

- **STAND ÉQUIPÉ** : COFFRET ÉLECTRIQUE DE 4KW DÉJÀ INCLUS ;  
BDC À REMPLIR SI UNE PUISSANCE SUPÉRIEURE EST NÉCESSAIRE
- **STAND NU** : AUCUN COFFRET ÉLECTRIQUE N'EST INCLUS ;  
BDC À REMPLIR OBLIGATOIREMENT

**N° Stand** .....

Commande établie par M.....  
Société.....  
Adresse de facturation.....  
N° TVA intracommunautaire.....  
Tél. .... E-mail.....

**À ENVOYER  
AVANT LE  
26/04/2024**

DESCRIPTION	Durée	Tarif HT
Coffret électrique 4 kw	1 à 4 jours	124€00
Coffret électrique 6 kw	1 à 4 jours	199€00
Coffret électrique 10 kw	1 à 4 jours	298€00
Coffret électrique 20 kw	1 à 4 jours	400€00

MODE DE REGLEMENT :

Toutes les commandes doivent être payées à la commande  
Par chèque à l'ordre de Expo-Ouest  
Par virement bancaire (joindre une copie de l'ordre de virement de la banque)  
sur le compte banque : IBAN : FR76 1360 6000 3638 5808 4500 026

**Total HT**

**TVA 20%**

**TOTAL TTC**

**A ENVOYER AVANT LE 26/04/2024**

A Expo-Ouest – ZA Les Landes – 22490 Plouer Sur Rance

Tél. : 02 96 89 12 12 – Email : [info@expoouest.com](mailto:info@expoouest.com)

Au delà de cette date, nous ne pourrons pas garantir la disponibilité du mobilier

Date :

Cachet et signature :



CONGRÈS HOPIPHARM // DU 29 AU 31 MAI 2024 // LE HAVRE



**RAPPEL :**

- **STAND ÉQUIPÉ** : NETTOYAGE DÉJÀ INCLUS ;  
NE PAS REMPLIR CE BDC

- **STAND NU** : NETTOYAGE NON INCLUS ;  
BDC À REMPLIR SI BESOIN

**À ENVOYER  
AVANT LE  
26/04/2024**

**N° Stand** .....

Commande établie par M.....

Société.....

Adresse de facturation.....

N° TVA intracommunautaire.....

Tél. .... E-mail.....

DESCRIPTION	Tarif HT	Surface du stand (en m²)	Total HT (2€50HT/m² /jour)
Forfait nettoyage sur stand au m² (dépoussiérage du mobilier courant, aspiration, poubelle vidée) <i>Ce nettoyage interviendra après le montage et avant l'ouverture du 1er jour du salon</i>	4€95 HT/ m²		
Forfait nettoyage sur stand au m² et par jour (dépoussiérage du mobilier courant, aspiration, poubelle vidée) <i>Ce nettoyage interviendra après le 1er jour du salon et par nombre de jour du salon</i>	2€95 HT/ m²	.....m² x 2 j.	

**MODE DE REGLEMENT :**

Toutes les commandes doivent être payées à la commande

Par chèque à l'ordre de Expo-Ouest

Par virement bancaire (joindre une copie de l'ordre de virement de la banque)

sur le compte banque : IBAN : FR76 1360 6000 3638 5808 4500 026

**Total HT**

**TVA 20%**

**TOTAL TTC**

A ENVOYER AVANT LE 26/04/2024

A Expo-Ouest – ZA Les Landes – 22490 Plouer Sur Rance

Tél. : 02 96 89 12 12 – Email : [info@expooouest.com](mailto:info@expooouest.com)

Au delà de cette date, nous ne pourrons pas garantir la disponibilité du mobilier

Date :

Cachet et signature :



**CONGRÈS HOPIPHARM // DU 29 AU 31 MAI 2024 // LE HAVRE****RAPPEL :****L'EXPOSITION SERA COUVERTE PAR UN RÉSEAU WIFI****À ENVOYER  
AVANT LE  
26/04/2024****N° Stand** .....

Commande établie par M.....

Société.....

Adresse de facturation.....

N° TVA intracommunautaire.....

Tél. .... E-mail.....

**Formule 1 - Connexion internet Wifi dédié au stand**

Description	Montant HT
Connexion internet Wifi dédié	190€00 sur la durée de l'évènement

**Formule 2 - Connexion internet filaire**

Description	Montant HT
Connexion internet filaire	290€00

**MODE DE REGLEMENT :**

Toutes les commandes doivent être payées à la commande

Par chèque à l'ordre de Expo-Ouest

Par virement bancaire (joindre une copie de l'ordre de virement de la banque)

sur le compte banque : IBAN : FR76 1360 6000 3638 5808 4500 026

**Total HT****TVA 20%****TOTAL TTC****A ENVOYER AVANT LE 26/04/2024**

A Expo-Ouest – ZA Les Landes – 22490 Plouer Sur Rance

Tél. : 02 96 89 12 12 – Email : [info@expooouest.com](mailto:info@expooouest.com)

Au delà de cette date, nous ne pourrons pas garantir la disponibilité du mobilier

Date :

Cachet et signature :

**CONGRÈS HOPIPHARM // DU 29 AU 31 MAI 2024 // LE HAVRE****N° Stand** .....

Commande établie par M.....

Société.....

Adresse de facturation.....

N° TVA intracommunautaire.....

Tél. .... E-mail.....

**À ENVOYER  
AVANT LE  
26/04/2024****Rendez-vous sur <https://www.expooouest.eu/catalogue/> pour consulter notre catalogue**

Désignation	Qté	PU HT	Total HT

**Total HT****Assurance 4%****TOTAL HT  
avec assurance****TVA 20%****TOTAL TTC****MODE DE REGLEMENT :**

Toutes les commandes doivent être payées à la commande

Par chèque à l'ordre de Expo-Ouest

Par virement bancaire (joindre une copie de l'ordre de virement de la banque)  
sur le compte banque : IBAN : FR76 1360 6000 3638 5808 4500 026**A ENVOYER AVANT LE 26/04/2024**

A Expo-Ouest – ZA Les Landes – 22490 Plouer Sur Rance

Tél. : 02 96 89 12 12 – Email : [info@expooouest.com](mailto:info@expooouest.com)

Au delà de cette date, nous ne pourrions pas garantir la disponibilité du mobilier

Date :

Cachet et signature :

CONGRÈS HOPIPHARM // DU 29 AU 31 MAI 2024 // LE HAVRE

**À ENVOYER  
AVANT LE  
26/04/2024**

N° Stand .....

Commande établie par M.....  
Société.....  
Adresse de facturation.....  
N° TVA intracommunautaire.....  
Tél. .... E-mail.....

DESCRIPTION	Qté en ml* *mètre linéaire	Tarif HT /ml	Total HT
Impression sur panneau PVC Impression R° quadri Dim d'une cloison : 952x2277 mm (soit 1ml)		168€ HT/ml	
Impression sur bâche Impression R° quadri Système de barre aluminium clipsable		195€ HT/ml	

Autres : nous consulter

## Contraintes techniques des fichiers pour impression :

- Fonds perdus de 3mm autour du document (3mm de plus par rapport au format souhaité)
- Repères de fonds perdus
- Texte vectorisé
- Fichier en .pdf **(enregistrés en qualité optimale ou pré-presse (pas de PDF-X))**
- Image HD, 300dpi en CMJN
- Respecter les dimensions (elles vous seront transmises sur demande suivant la surface de votre stand)

Repères de fonds perdus  
(pour découpe du visuel)



Texte vectorisé  
(ne peut être sélectionné)  
idem sur les logos

Fond perdu 3mm  
(marge / zone rognée)

## MODE DE REGLEMENT :

Toutes les commandes doivent être payées à la commande  
Par chèque à l'ordre de Expo-Ouest  
Par virement bancaire (joindre une copie de l'ordre de virement de la banque)  
sur le compte banque : IBAN : FR76 1360 6000 3638 5808 4500 026

Total HT

TVA 20%

TOTAL TTC

**A ENVOYER AVANT LE 26/04/2024**

A Expo-Ouest – ZA Les Landes – 22490 Plouer Sur Rance

Tél. : 02 96 89 12 12 – Email : info@expooouest.com

Au delà de cette date, nous ne pourrions pas garantir la disponibilité du mobilier

Date :

Cachet et signature :

**CONGRÈS HOPIPHARM // DU 29 AU 31 MAI 2024 // LE HAVRE**

**N° Stand** .....

Commande établie par M.....

Société.....

Adresse de facturation.....

N° TVA intracommunautaire.....

Tél. .... E-mail.....

**À ENVOYER  
AVANT LE  
26/04/2024**

DESCRIPTION	Qté	PU HT	Total HT
Ecran 40'' + pied		320 € HT	
Ecran 50'' + pied		680 € HT	

MODE DE REGLEMENT :

Toutes les commandes doivent être payées à la commande

Par chèque à l'ordre de MTCA - Communication Audiovisuelle

Par virement bancaire (joindre une copie de l'ordre de virement de la banque)

sur le compte banque : IBAN : FR76 3005 6002 5002 5023 9704 029

TOTAL HT

**TVA 20%**

**TOTAL TTC**

A ENVOYER AVANT LE 26/04/2024

A MTCA - Communication Audiovisuelle - 3 Rue Pierre Semard - 76620 Le Havre

Tél. : 02 32 81 85 49 – Email : [dorothee.lecog@mtca.fr](mailto:dorothee.lecog@mtca.fr)

Au delà de cette date, nous ne pourrons pas garantir la disponibilité du mobilier

Date :

Cachet et signature :